版本历史

版本	日期	修订人	版本描述
1.0	2023-02-23	KPA0549	首次发布。

广州星翼电子科技有限公司zdyzlinux

版权所有©珠海全志科技股份有限公司。保留一切权利。

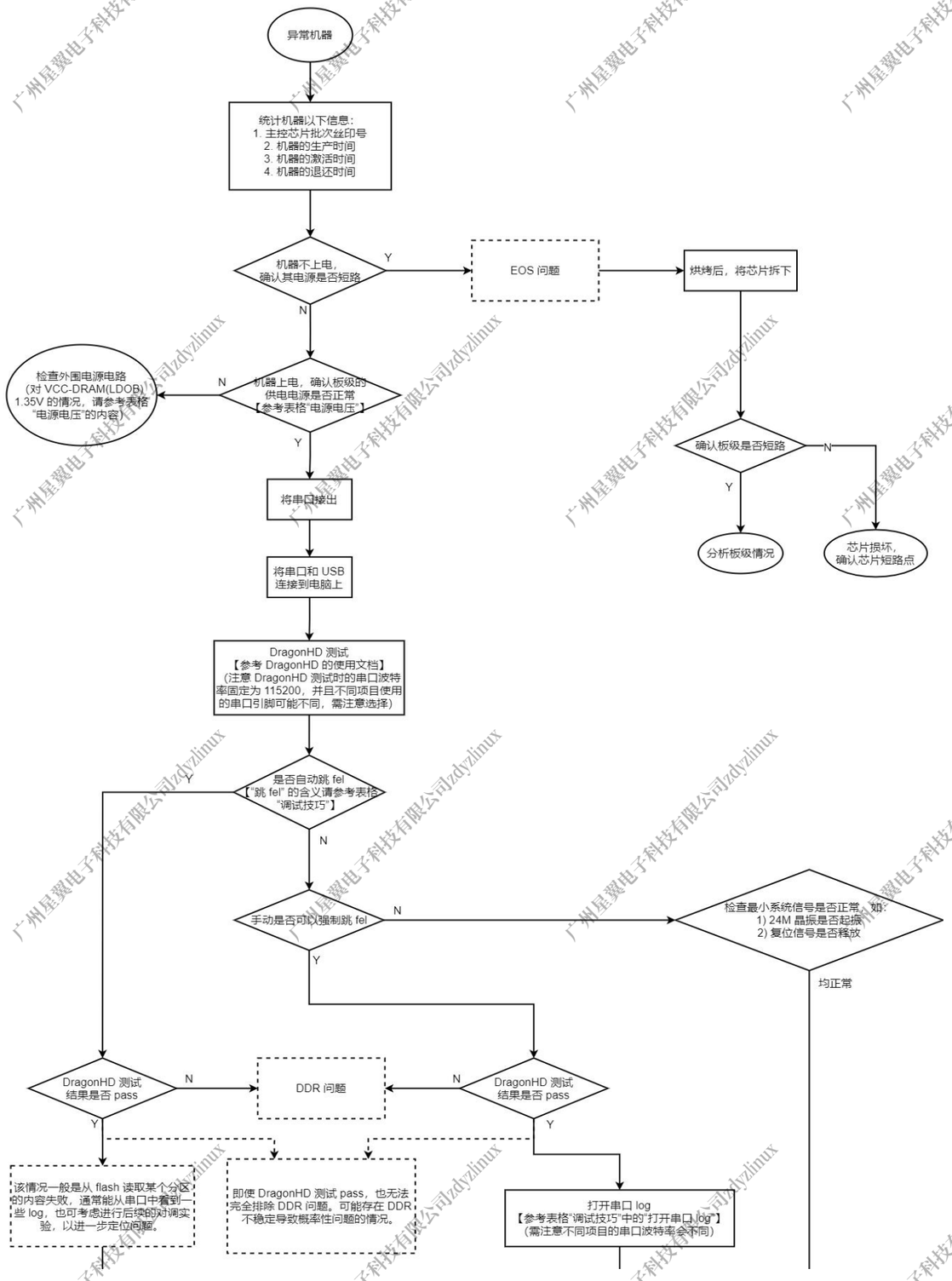

广州星翼电子科技有限公司zdyzlinux

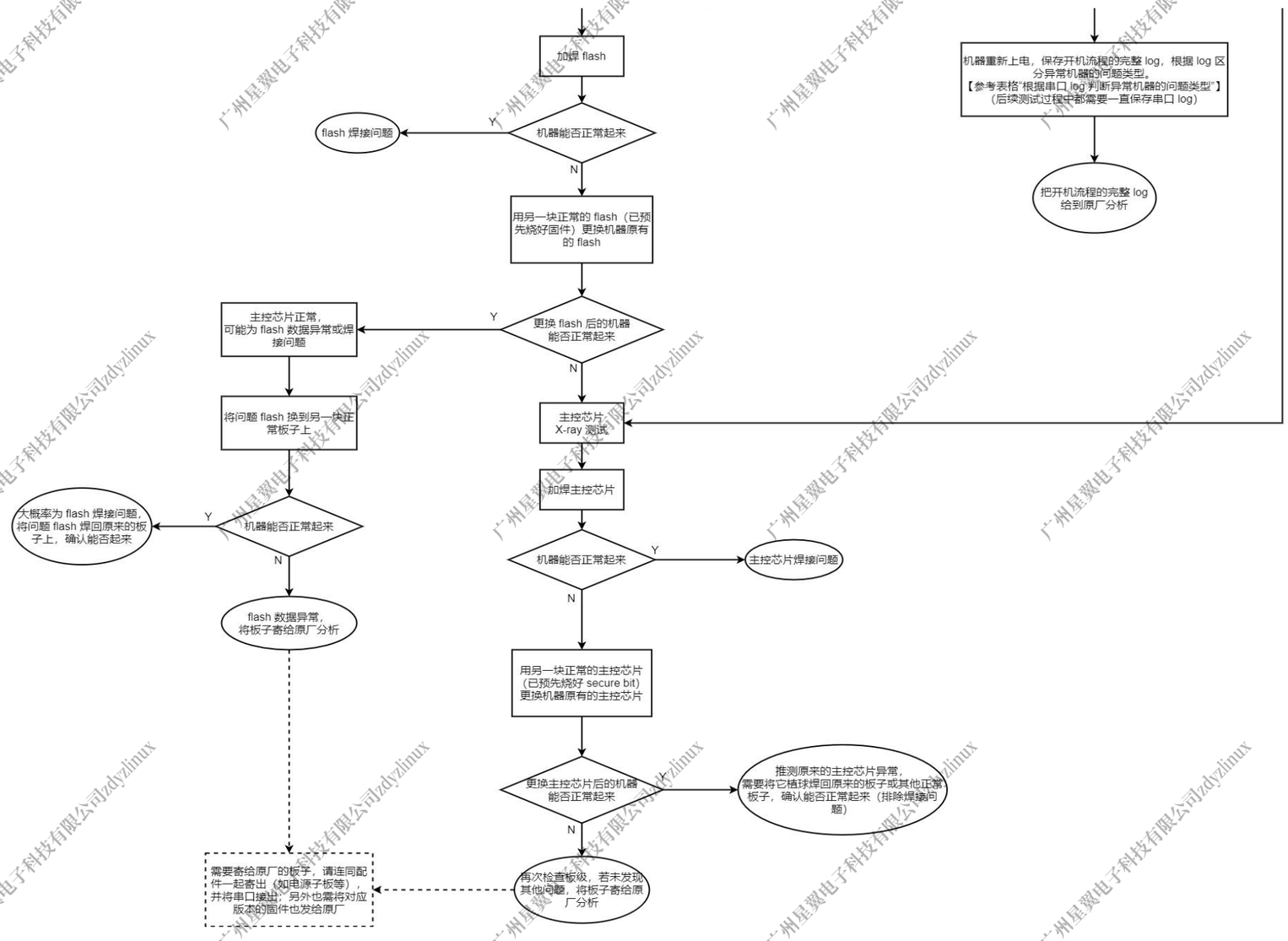

广州星翼电子科技有限公司zdyzlinux